

Byggeplads	
	Beskrivelse
	Affaldsortering
	Beredskabsplan
	Beskyttet gangvej
	Brandslukning
	Byggelederkontor - 3,5 x 9,0m
	Byggepladsvand
	EL-Tavle
	Førstehjælpskasse
	Kørervej
	Lift/Elevator
	Mandskabsvogn - 3,5 x 9,0m
	Materialecontainer
	P-plads
	Rygeområde
	Trappe til tag

Byggepladsplaner  
Dato: 13-03-2025  
Revision: 28-03-2025

AMK-B  
Rine Bastiansen  
Tlf: 60 20 39 47

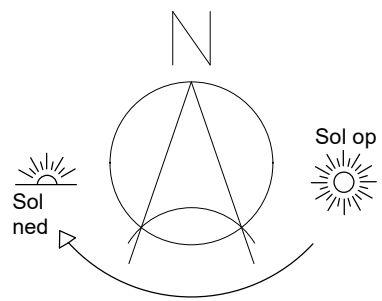

I20736.1\_K01\_F1\_H0\_EXX\_N103

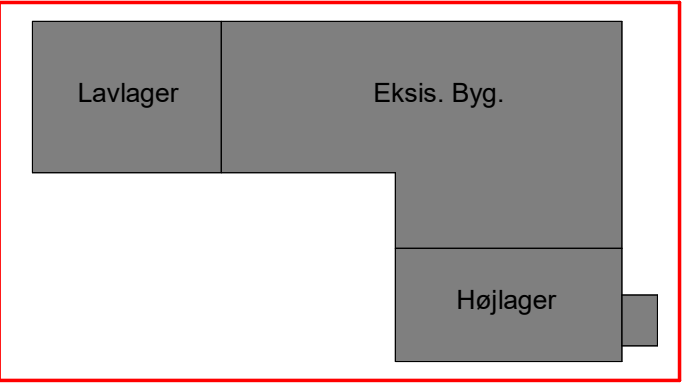

Rev.	Dato:	Beskrivelse:



DS Flexhal A/S

Samsøvej 2 • DK - 9500 Hobro • CVR 41 41 69 98 • Tel. +45 96 57 27 27 • E-mail: ds@ds-flexhal.dk • www.ds-flexhal.dk

Projekt: Højlager		Tegn.nr.: I20736.1_K01_F1_H0_EXX_N103		Rev.:
Emne: Byggepladsplan				
Projektleder: BPE	Ingeniør: KBM	Tegner: AFA/NMA	Projektnr.:	I20736.1
Byggeadresse: Faxe Allé 1, 4640 Faxe			Dato:	-
Bygherre: Royal Unibrew			Mål:	1 : 1000

Alle ubenævnte mål er i mm og koter er i m

Denne tegning må ikke overdrages til, kopieres eller udrykkes af uvedkommende



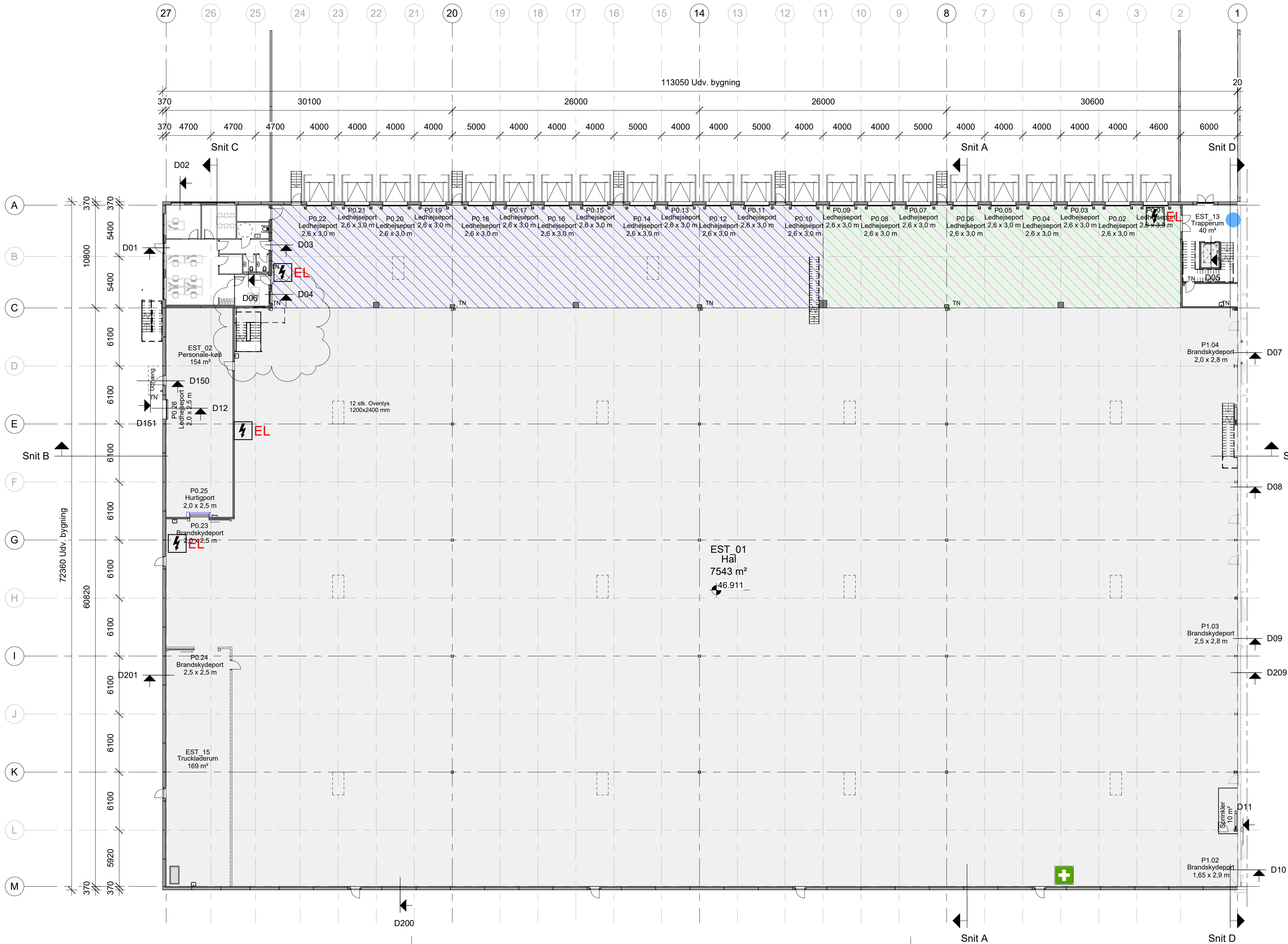

- Signaturforklaring:**
- Mezzanin, lager
  - Mezzanin, velfærd
  - TN - Tagnedløb

Byggeplads	
Beskrivelse	
Byggepladsvand 1	
EL-Tavle 1	
Førstehjælpskasse 1	

I20736.2\_K01\_F1\_H1\_EST\_N200 I

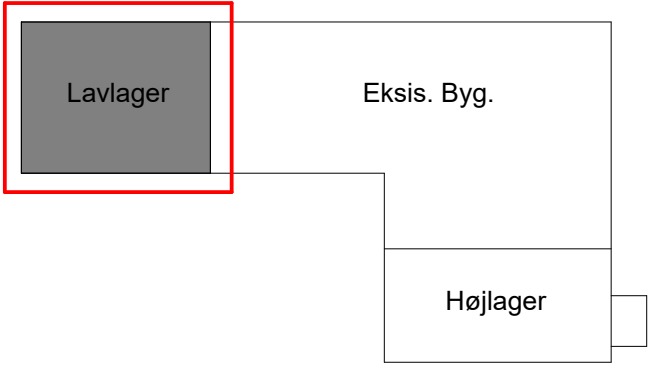

I	31.01.2025	Udvidet trapperepos ved admin hen til mezzanin.
H	17.01.2025	Reduceret Truckladerum i længden og tilpasset konstruktionen Leca.
G	13.12.2024	Tilføjet visning af samlingsdetaljer på plan. Tilføjet flugtvejstrappe fra eksisterende kontor på 1. sal ned i ny hal. Tilføjet vask i depot bag trapperum.
Rev.	Dato:	Beskrivelse:



Samsøvej 2 • DK - 9500 Hobro • CVR 41 41 69 98 • Tel. +45 96 57 27 27 • E-mail: ds@ds-flexhal.dk • www.ds-flexhal.dk

Projekt: <b>Nyt lavlager</b>	Tegn.nr.: <b>I20736.2_K01_F1_H1_EST_N200</b>	Rev.: <b>I</b>
Emne: <b>Oversigtsplan</b>		
Projektleder: BPE	Ingeniør: KBM	Tegner: AFA/NMA
Byggeadresse: Faxø Allé 1, 4640 Faxø	Dato: 21.06.2024	Projektnr.: I20736.2
Bygherre: Royal Unibrew	Mål: 1:250	

Alle ubenævnte mål er i mm og koter er i m

Denne tegning må ikke overdrages til, kopieres eller udnyttes af uvedkommende

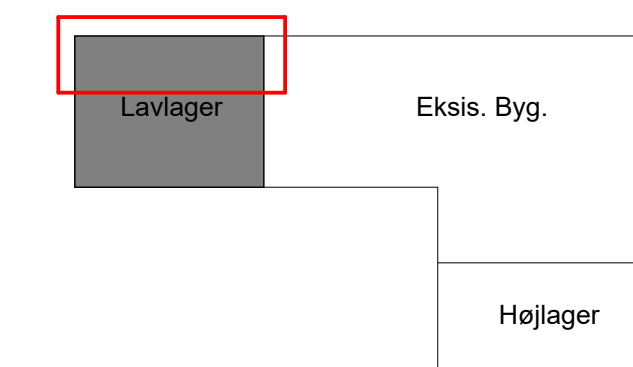
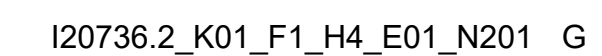

G	31.01.2025	Udvidet trapperepos ved admin hen til mezzanin.
F	19.12.2024	Ændret gang bredden mellem omklædning og facade. Den ekstra plads i er brugt til skabspladser.
E	13.12.2024	Tilføjet visning af samlingsdetaljer på plan.
Rev.	Dato:	Beskrivelse:



Projekt: <b>Nyt lavlager</b> Emne: <b>Delplan - Mezzanin</b>	Tegn.nr.: <b>I20736.2_K01_F1_H4_E01_N201</b> Rev.: <b>G</b>
Projektleder: BPE Ingeniør: KBM	Tegner: AFA/NMA Projektnr.: I20736.2
Byggadresse: <b>Faxe Allé 1, 4640 Faxe</b> Bygherre: <b>Royal Unibrew</b>	Dato: <b>21.06.2024</b> Mål: <b>1:100</b>

Alle ubenævnte mål er i mm og koter er i

Denne tegning må ikke overdrages til, kopieres eller udnyttes af uvedkommende.

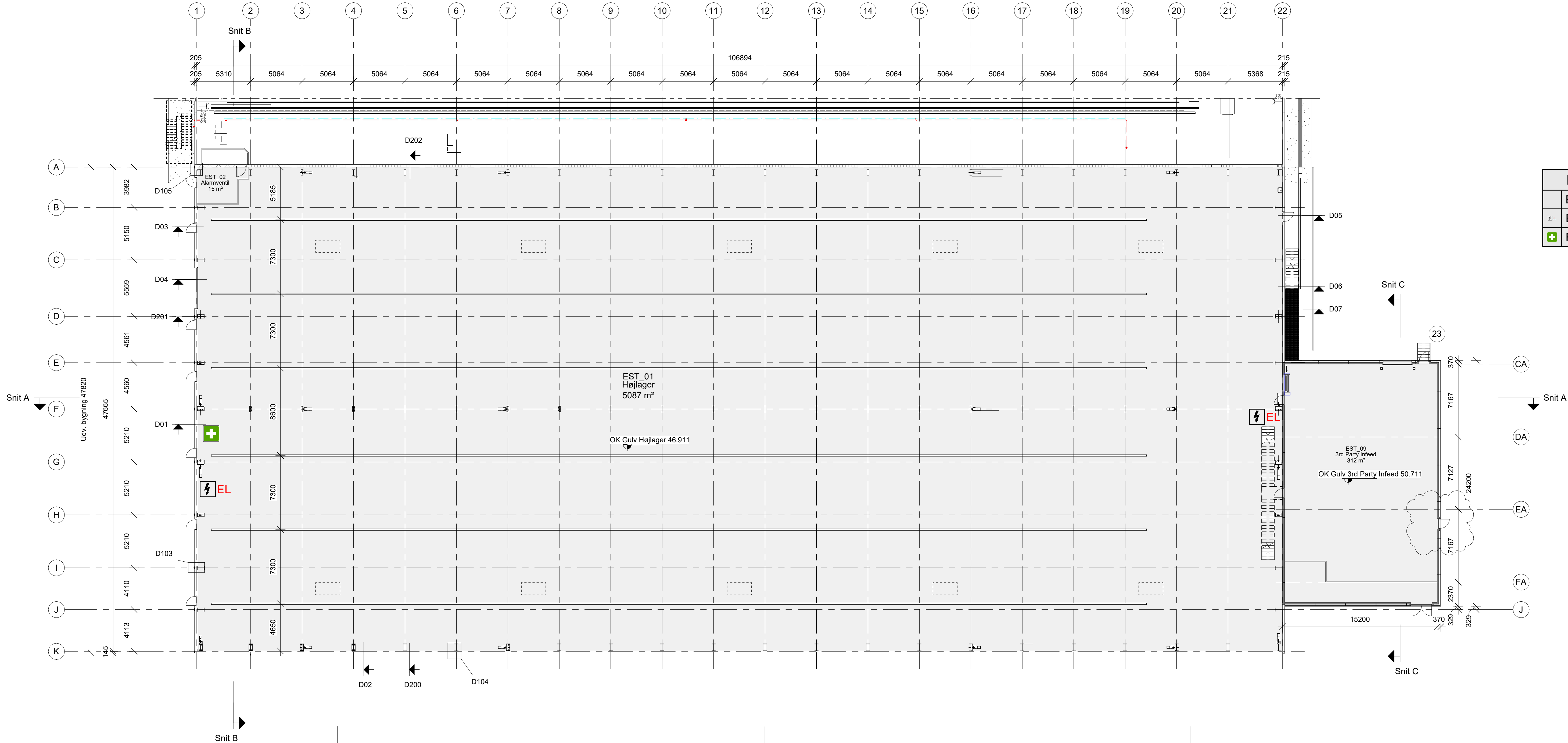

Byggeplads	
	Beskrivelse
	EL-Tavle
	Førstehjælpskasse

I20736.1\_K01\_F1\_H1\_EST\_N200 J

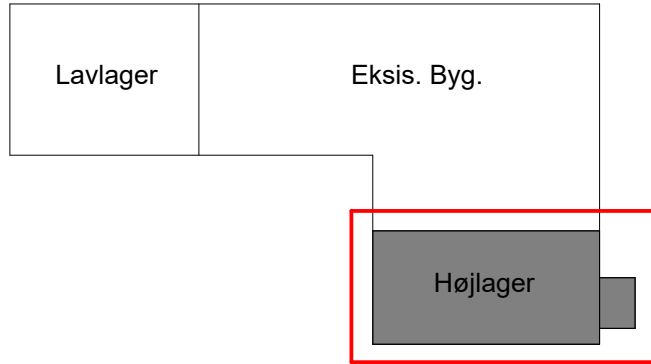

J	27.02.2025	Tilføjet dør i 3rd party bygnings facade, jf. brandrådgiver.
I	07.01.2025	Lettevægge i Alarmventil rum rykket for at skabe 100-200mm ind, for at respekt afstand til reolsystem.
H	25.11.2024	Facadepaneller ændret til 240 mm i gavle og 175 mm i facade. Tilføjet visning af samlingsdetaljer.
G	08.11.2024	Brandskilevæg mellem eksisterende og ny hal udgået i modulrække A. Centrerede port mellem søjler.
F	29.10.2024	Alarmventil rum ændret efter reolplan.
Rev.	Dato:	Beskrivelse:



Projekt: Højlager	Tegn.nr.: I20736.1_K01_F1_H1_EST_N200	Rev.: J
Emne: Oversigtsplan		
Projektleder: BPE	Ingeniør: KBM	Tegner: AFA/NMA
Byggeadresse: Faxe Allé 1, 4640 Faxe	Dato: 21.06.2024	Projekt nr.: I20736.1
Bygherre: Royal Unibrew	Mål: 1 : 200	Dato: 21.06.2024

Alle ubenævnte mål er i mm og koter er i m

Denne tegning må ikke overdrages til, kopieres eller udnyttes af uvedkommende